Familienfreundlicher

Wissenschafts-standort

Neu in Dortmund?

Wer einen neuen Lebensabschnitt beginnt, hat viele Fragen:

- Was bietet diese Stadt für mich und meine Familie?
- Wo werden wir wohnen?
- Wo wird mein*e Partner*in Arbeit finden?
- Wo ist die richtige Kita, die richtige Schule für unser Kind?
- Wo können weitere Familienmitglieder leben und gegebenenfalls betreut werden?

Wir helfen Ihnen, Antworten auf diese Fragen zu finden. Sie, Ihre Kinder und alle Mitglieder Ihrer Familie sollen sich in Dortmund wohlfühlen.

Familie und Beruf vereinbaren?

Sie leben in Dortmund, arbeiten in der Wissenschaft oder studieren und haben Familie? Mit unseren Angeboten möchten wir Sie unterstützen. In diesem Flyer finden Sie einen Überblick, welche Informationen Sie bei Bedarf abrufen können.

www.windo.de/wissenschaftmitfamilie

windo .
Wissenschaft in Dortmund

windo e.V. ist das Netzwerk „Wissenschaft in Dortmund“. Wir sind der Zusammenschluss von wissenschaftlichen Instituten und den Hochschulen in der Stadt. Wir engagieren uns, damit Dortmund seinen Ruf als attraktiver Wissenschafts- und Forschungsstandort ausbauen und festigen kann.

In Instituten, Kompetenzzentren, Stiftungen, Hochschulen und weiteren Wissenschaftseinrichtungen arbeiten, forschen und lehren rund 11.000 Beschäftigte. Die Dortmunder Hochschulen qualifizieren jährlich über 55.000 Studierende in innovativen und klassischen Berufsfeldern.

Kontakt windo e.V.
c/o Fachhochschule Dortmund
Team Forschung und Transfer
Emil-Figge-Straße 38b · 44227 Dortmund
Telefon +49 (0)231 9112 9286
E-Mail info@windo.de
www.windo.de

DORTMUND.
EINE STADT. VIEL WISSEN.

Dortmund begrüßt

Wissenschaft mit Familie

windo .
Wissenschaft in Dortmund

Dual Career Couple Navigation

Überblick unter

www.windo.de/wissenschaftmitfamilie

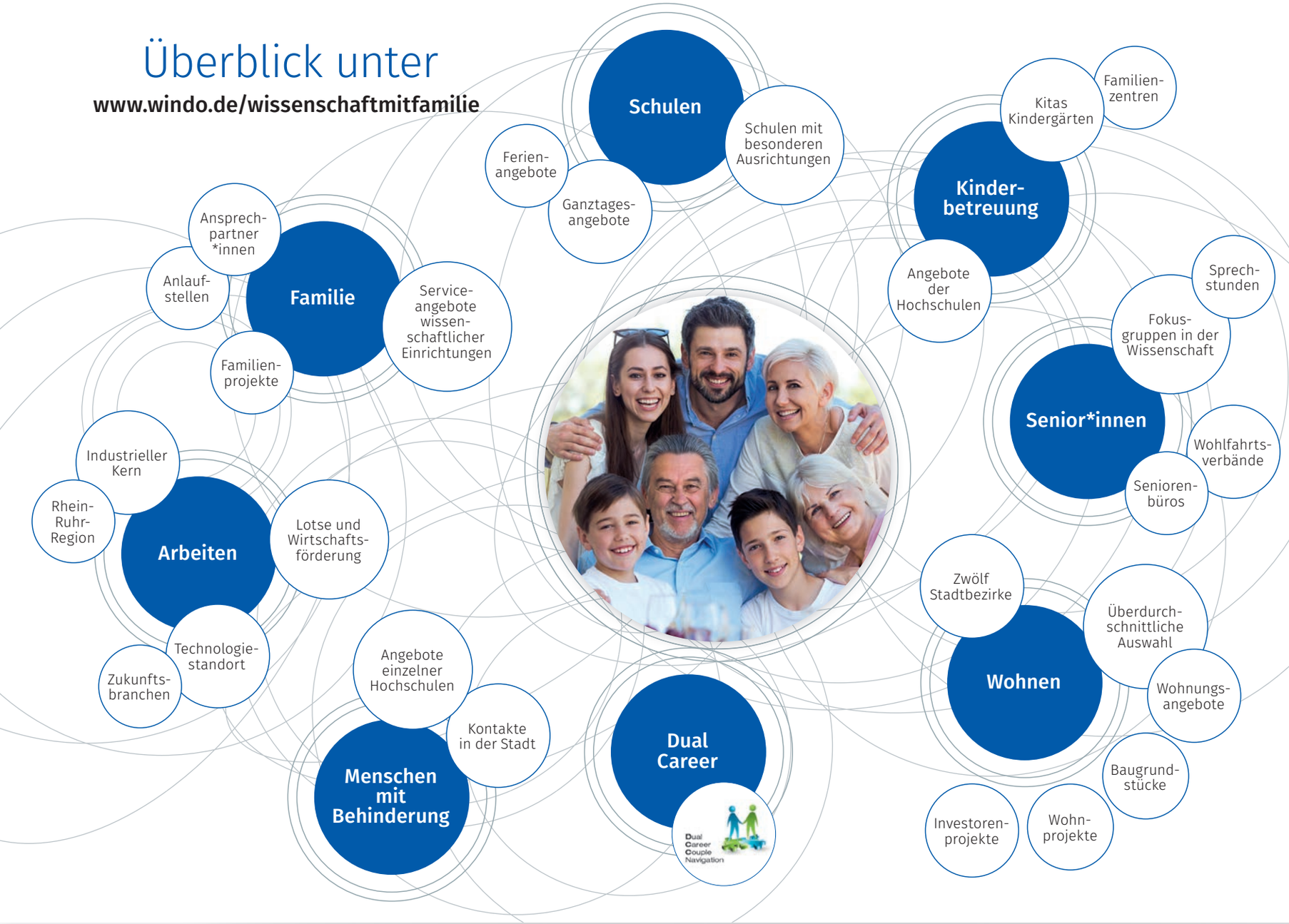

Einrichtungen im windo e.V.

DASA Arbeitswelt Ausstellung

Fachhochschule Dortmund

Forschungsgesellschaft für Gerontologie e.V. (FfG) / Institut für Gerontologie an der TU Dortmund

FOM Hochschule für Oekonomie & Management gemeinnützige Gesellschaft mbH

Fraunhofer-Institut für Materialfluss und Logistik IML

Fraunhofer-Institut für Software- und Systemtechnik ISST

Freunde des Hoesch-Museums e.V.

Fritz-Hüser-Institut für Literatur und Kultur der Arbeitswelt (FHI)

Institut für Feuerwehr- und Rettungs-technologie der Stadt Dortmund (IFR)

ILS – Institut für Landes- und Stadtentwicklungsforschung

Institut für Zeitungsforschung

ISM International School of Management

Lead Discovery Center GmbH (LDC)

Leibniz-Institut für Analytische Wissenschaften – ISAS – e.V.

Leibniz-Institut für Arbeitsforschung an der TU Dortmund – IfADo

LWL-Industriemuseum

Max-Planck-Institut für molekulare Physiologie (MPI)

Orchesterzentrum NRW

RIF Institut für Forschung und Transfer e.V.

Stadt Dortmund

Stiftung Westfälisches Wirtschaftsarchiv (WWA)

Technische Universität Dortmund

TechnologieZentrumDortmund (TZDO)